

ALLA CENTRALE OPERATIVA 118 DI CASERTA  
AL COMITATO PROVINCIALE CROCE ROSSA DI CASERTA  
SPETT.LE ACAA MIR "MUOVERSI IN CAMPANIA"  
ALLA AUTOSTRADE PER L' ITALIA DIREZIONE 6 TRONCO CASSINO  
ALL' ENTE AUTONOMO VOLTURNO  
AL COMANDO PROVINCIALE CARABINIERI DI CASERTA  
AL COMUNE DI CASAGIOVE (CE)  
AL COMUNE DI CASAPULLA  
AL COMUNE DI CASERTA  
AL COMUNE DI CASERTA - MOBILITA E TRAFFICO  
AL COMUNE DI SAN PRISCO (CE)  
AL COMUNE DI SANTA MARIA CAPUA VETERE (CE)  
AL COA POLIZIA STRADALE DI NAPOLI  
ALLA SEZIONE POLIZIA STRADALE DI CASERTA  
AL COMANDO DI POLIZIA MUNICIPALE DI CASERTA  
AL MINISTERO DEGLI INTERNI VIABILITA' ITALIA  
ALLA PREFETTURA DI CASERTA  
ALL' AMMINISTRAZIONE PROVINCIALE DI CASERTA  
ALLA QUESTURA DI CASERTA  
ALLA REGIONE CAMPANIA DIREZIONE GENERALE VIABILITA'  
AL COMANDO PROVINCIALE DEI VIGILI DEL FUOCO DI CASERTA  
AL A A G SERVICE E PATRIMONIO SEDE NAPOLI  
ALL' ANAS S.P.A. DIREZIONE OPERATIVA  
ALL' ANAS SPA RELAZIONI ESTERNE E COMUNICAZIONI  
AL REFERENTE UFFICIO STAMPA NA  
AI TRASPORTI ECCEZIONALI - AGR NAPOLI  
A FILOMENA FIORE  
A PASQUALE MONTEFUSCO  
A ANTONIO NUZZO  
A MICHELE SICIGNANO  
ALLA NOKIA SOLUTIONS  
ALLA NOKIA SOLUTIONS AND NETWORKS ITALIA S.P.A.  
AL FRANCESCO SALVATORE BRUNI  
AL LORENZO COLANINO

#### **Struttura Territoriale Campania**

Viale J. F. Kennedy, 25 - 80125 Napoli - T [+39] 0817356111 - F [+39] 081621411  
Pec [anas.campania@postacert.stradeanas.it](mailto:anas.campania@postacert.stradeanas.it) - [www.stradeanas.it](http://www.stradeanas.it)

#### **Anas S.p.A. - Gruppo Ferrovie dello Stato Italiane**

**Società con socio unico soggetta all'attività di direzione e coordinamento di Rete Ferroviaria Italiana S.p.A. e concessionaria ai sensi del D.L. 138/2002 (convertito con L. 178/2002)**

Sede Legale: Via Monzambano, 10 - 00185 Roma - T [+39] 06 44461 - F [+39] 06 4456224

Pec [anas@postacert.stradeanas.it](mailto:anas@postacert.stradeanas.it)

Cap. Soc. € 2.269.892.000,00 - Iscr. R.E.A. 1024951 - P.IVA 2133681003 - C.F. 80208450587



AL PIETRO MASTRANGELO  
ALLA SOCIETA IMPIANTI ELETTRICI INDUSTRIALI

## OGGETTO

### Cantiere - Interferenze

\* Tratta SS 700 DELLA REGGIA DI CASERTA dal km 8+700 al km 10+505, il tratto compreso tra lo Svincolo di Caserta Ospedale e lo Svincolo di San Leucio, Corsie: tutte, della galleria Parco della Reggia, Provvedimenti: chiusura al traffico

considerato che si rende necessario effettuare attività di rimozione degli impianti tecnologici di proprietà della Società Nokia Italia S.p.A., installati in Galleria "Parco della Reggia"

Con riferimento all'oggetto, si trasmette l'Ordinanza n. **755/2022/NA**

## ORDINANZA N. 755/2022/NA

### RESPONSABILE STRUTTURA TERRITORIALE

#### PREMESSO

che l'impianto di copertura radiomobile oggetto di rimozione e di proprietà della WIND 3, non interferisce con gli impianti tecnologici e di sicurezza gestiti da Anas.

#### VISTO

- Gli artt. 5 e 6 del Nuovo Codice della Strada approvato con D.Lgs 30.04.1992 n. 285 e s.m. e i. e l'art. 43 del regolamento di Attuazione del vigente Codice della Strada D.P.R. n. 495 del 16/12/1992;
  - Il Regolamento di Attuazione del vigente Codice della Strada D.P.R. n. 495 del 16/12/1992 ed il D.M. del Ministero delle Infrastrutture e Trasporti del 10.07.2002;
  - la circolare del Ministero del Lavoro e delle Politiche Sociali, di concerto con il Ministero della Salute e il Ministero delle Infrastrutture e Trasporti del 04.03.2013 entrato in vigore il 22.04.2014, che apporta modifiche all'art. 161 del D. lgs 81/2008 e s.m. e i.;
  - La richiesta della Società trasmessa a mezzo pec del 10 ottobre 2022.
- La procura del 11/09/2020, repertorio n. 84724

#### CONSIDERATO

- Che è necessario procedere all'emissione di formale Ordinanza per disporre le limitazioni al traffico descritte in premessa, al fine di garantire la sicurezza della circolazione stradale e delle maestranze.

#### SENTITO

- Il parere favorevole Capo Nucleo
- Il parere favorevole Responsabile Area Gestione Rete
- Il parere favorevole Capo Centro

#### ORDINA

\* chiusura al traffico su SS 700 DELLA REGGIA DI CASERTA dal km 8+700 al km 10+505, il tratto compreso tra lo Svincolo di Caserta Ospedale e lo Svincolo di San Leucio, su tutte le corsie, della galleria Parco della Reggia, a partire dal 3/11/2022 fino al 5/11/2022 nella fascia oraria dalle 22:00 alle 06:00 del giorno successivo il giovedì, venerdì; interesserà tutti gli utenti.

Tutta la segnaletica dovrà essere conforme a quanto previsto dal Codice della Strada e dal Decreto Ministero delle Infrastrutture e dei Trasporti del 22 luglio 2002, e dovrà essere apposta e mantenuta costantemente in efficienza dall'Impresa SGS-Servizi Globali e Stradali S.r.l. che resta unica responsabile, sia in sede civile che penale per danni arrecati a terzi e cose in dipendenza di difetto o inefficienza della segnaletica sollevando l'ANAS S.p.A. ed il personale da essa dipendente da qualsiasi pretesa e molestia anche giudiziaria.

La suddetta impresa ha inoltre comunicato il responsabile del coordinamento delle attività operative in campo quale il Sig. Mormile Fabio Tel. 335-5491094 .

Restano a totale carico della Società Nokia Solution and Networks Italia S.p.A., tutti gli oneri derivanti dall'applicazione del D.lgs. 81/08 per le maestranze e tecnici e attrezzature impiegate nella esecuzione delle attività a farsi, nonché del Decreto interministeriale del 04/03/2013, che individua i criteri generali di sicurezza relativi alle attività lavorative che si svolgono in presenza di traffico veicolare.

L'Impresa dovrà inoltre assicurare, in corrispondenza degli imbocchi, l'efficienza del piano viabile e della segnaletica posta in opera, prestando particolare attenzione, mediante presidio continuo con proprio personale, alle eventuali fasi di congestione del traffico, lasciando transitare in galleria, con le dovute cautele, in caso di emergenza, i mezzi di soccorso e delle FF.O.

La stessa Impresa esecutrice dovrà assicurare, in occasione della riapertura al traffico della galleria in argomento, il ripristino delle condizioni di sicurezza della circolazione stradale. Sono incaricati di far osservare il dispositivo della presente Ordinanza gli Agenti di cui all'art.12 del Nuovo Codice della Strada approvato con D. Lgs. N° 285/92.

**RESPONSABILE STRUTTURA TERRITORIALE**  
( NICOLA MONTESANO )

## TAVOLA 70

Deviazione obbligatoria per chiusura della strada

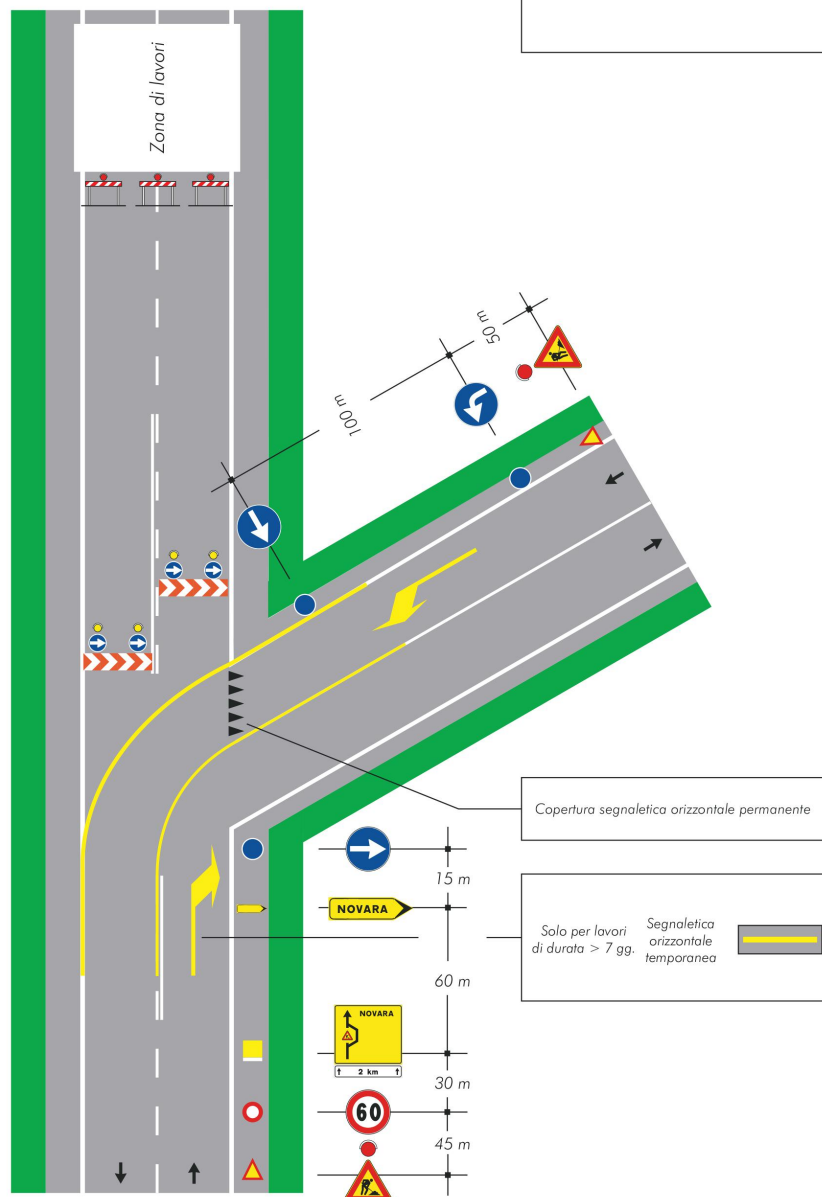

Sede Legale:

Nokia Solutions and Networks Italia S.p.A.

Piazzale Biancamano, 8

20121 Milano - Italia

N° iscrizione al Registro Imprese di

Milano, Codice Fiscale e P.IVA 05679490960

R.E.A. Milano N° 1840865

Spett.le ANAS S.p.a

Area Compartimentale Campania

Viale John Fitzgerald Kennedy, 25 - 80125 Napoli

PEC: anas.campania@postacert.stradeanas.it

Mail: gi.guarino@stradeanas.it;

f.fiore@stradeanas.it; v.diglio@stradeanas.it;

r.iodice@stradeanas.it; soc.na@stradeanas.it

**Oggetto:** *Richiesta Vs. autorizzazione per chiusura GALLERIA PARCO della REGGIA sulla SS700 (variante CapuaMaddaloni) dal Km 8+600 (Uscita Caserta Nord) al Km 10+500 (Uscita Caserta Ospedale) Codice sito Impianto Wind Tre XD148 – Galleria Parco La Reggia*

La sottoscritta Nokia Solutions and Networks Italia S.p.A., con sede legale in Piazzale Biancamano 8 cap 20121 - Milano, codice fiscale 05679490960, qui rappresentata da ALFREDO VITALIANO, nato a Salerno il 07 Giugno 1970, in qualità di delegato del datore di lavoro e domiciliato per la carica presso la sede di Vimercate in via Via Energy Park n°14

## PREMESSO

Che la stessa è titolare di un Contratto di Manutenzione con la società Wind Tre S.p.A., nostra mandataria, ed in riferimento alla convenzione (allegata alla presente) prot. PPL/7353 del 7/12/1999 (vs circolare 52/99) e revisione 2018 stipulata con la società Wind Tre S.p.A. e facendo riferimento alla Concessione Anas N. 3532 del 28/01/2009 per l'installazione di cui in oggetto, ed in virtù delle Comunicazioni PEC (che si trasmettono in allegato) da parte di Wind Tre circa il recesso e la conseguente necessità di procedere alla dismissione dell'Impianto di copertura radiomobile della Galleria in oggetto, considerato che l'affidataria dei lavori di manutenzione è la CIRCET Italia S.p.A (già CEIT S.p.A.) con sede legale in S. Giovanni Teatino (CH) alla via Aterno 108,

## RICHIEDE

il rilascio dell'Autorizzazione ed Ordinanza per la chiusura al traffico (Rif. TAV MIN. 68) su entrambe le direzioni di marcia con deviazione del traffico su viabilità interna del Comune di Caserta, di cui di seguito si riporta l'indicazione del percorso alternativo:

### Percorso Alternativo

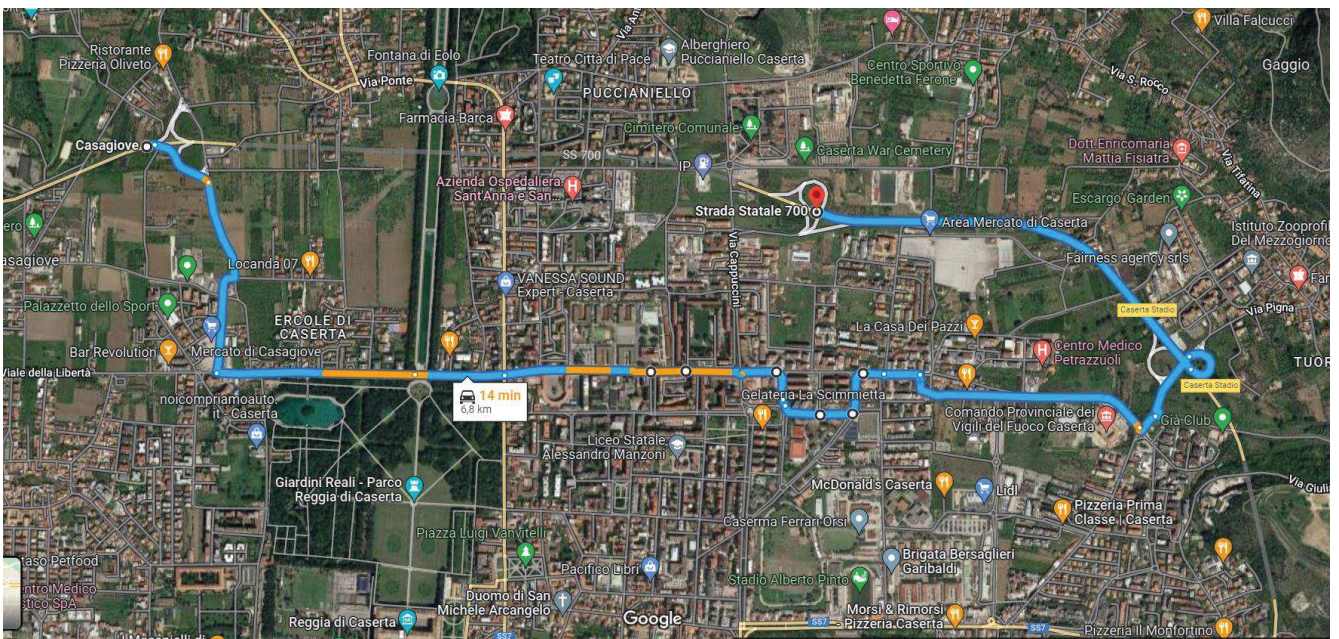
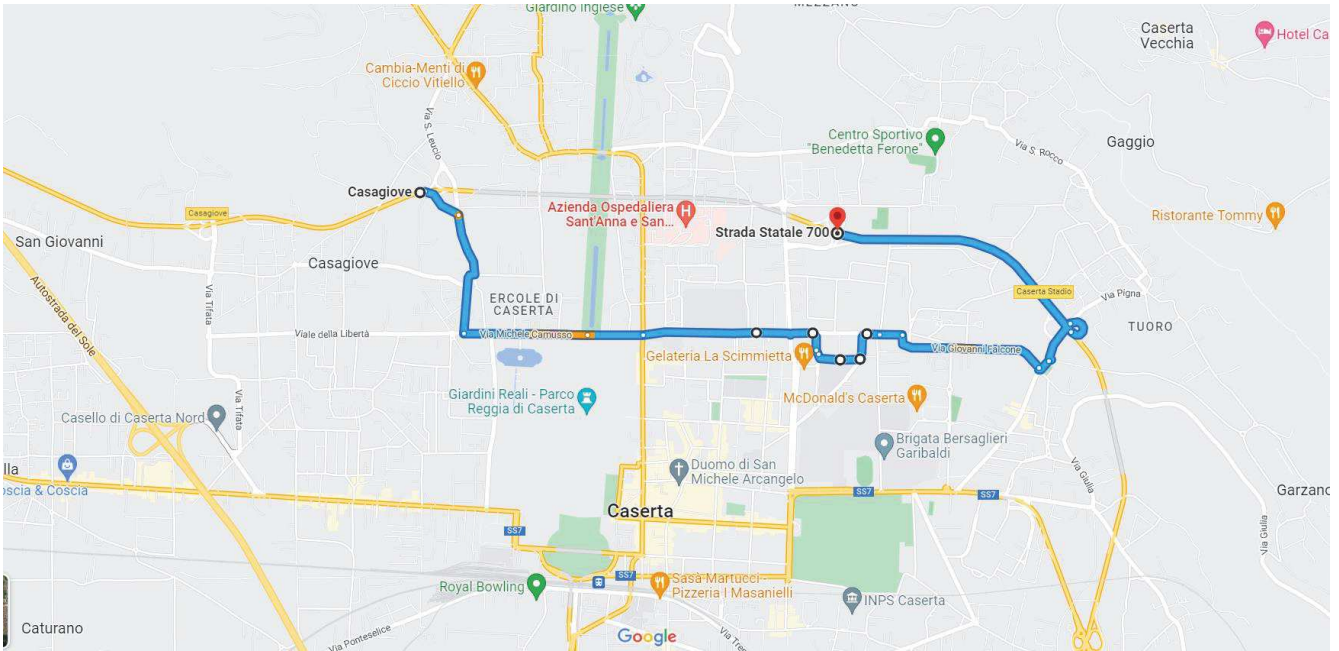

Il Programma Lavori previsto è il seguente riportato in Tabella:

Programma lavori:

Galleria oggetto d'Intervento								
Strada Statale	Dal Km	Al Km	Nome Galleria	Direzione	Dal Giorno	Al Giorno	Dalle Ore	Alle Ore
S.S. 700	8+600 (Uscita Caserta Nord)	Km 10+500 (Uscita Caserta Ospedale)	PARCO LA REGGIA	EN-TRAMBE	<b>GIOVEDI 03/11/2022</b>	<b>VENERDI 04/11/2022</b>	<b>23:00</b>	<b>06:00</b>
S.S. 700	8+600 (Uscita Caserta Nord)	Km 10+500 (Uscita Caserta Ospedale)	PARCO LA REGGIA	EN-TRAMBE	<b>VENERDI 04/11/2022</b>	<b>SABATO 05/11/2022</b>	<b>23:00</b>	<b>06:00</b>

Le attività da svolgersi consisteranno nella DISMISSIONE degli apparati tecnologici (cabinet apparati TLC, antenne e cavi) presenti sia in galleria che presso le aree adibite al di fuori della galleria stessa, secondo il seguente schema d'impianto ed in ottemperanza al PdM allegato:

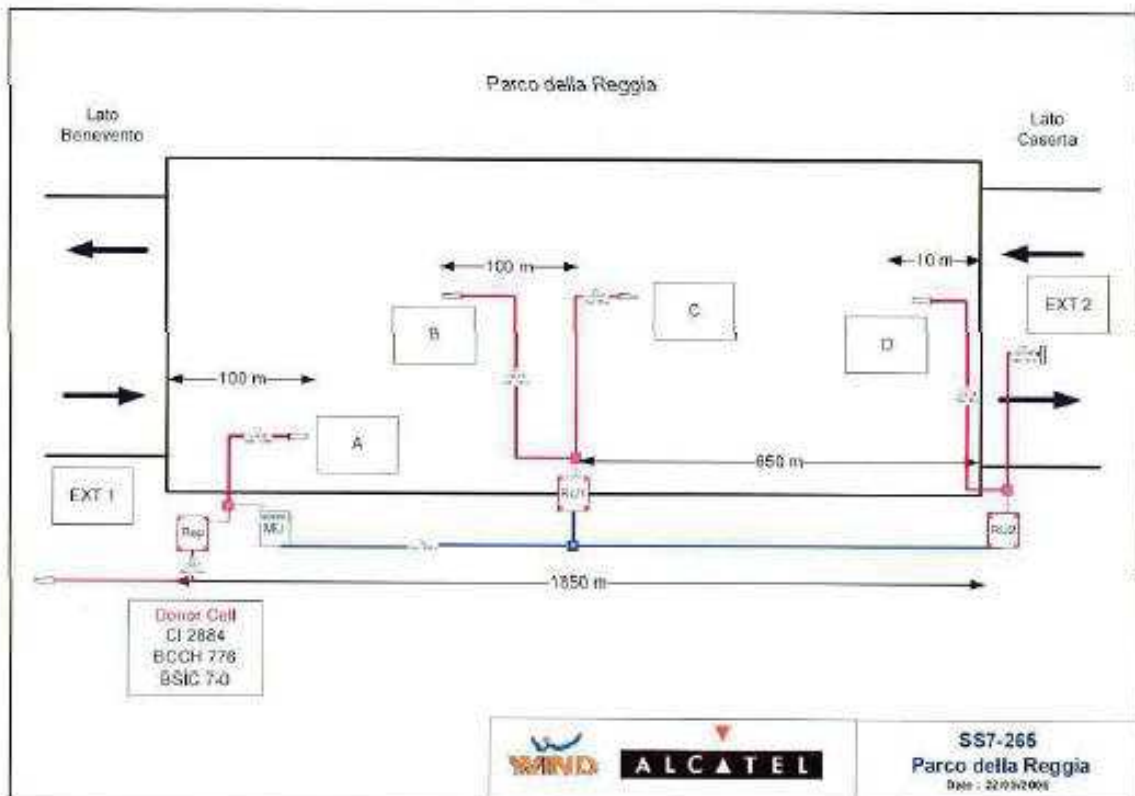

N.B. Si prega cortesemente di inviare qualsiasi comunicazione , compresa l'Ordinanza, ai seguenti Indirizzi e-mail:

- lorenzo.colaninno@circet.it;
- francesco\_salvatore.bruni@nokia.com;
- sicurezza.nokia@pec.net

Il Responsabile della ditta affidataria  
CIRCET S.p.A. (già CEIT) Michele Volpe



Il Delegato del Datore di Lavoro Nokia Alfredo Vitaliano

**Nokia Solutions and Networks Italia S.p.A.**  
**Sede Legale:**  
Piazzale Biancamano, 8 - 20121 Milano (MI)  
Cod. Fisc.-P. IVA-Reg. Imp. Milano n° 05679490960

Vimercate 10/ott/2022